

# CMCOM

Études et réalisations en communications

## Laboratoire de langue traditionnel audio numérique à interface tactile

**Toutes les fonctions d'un laboratoire de langue traditionnel**  
**La facilité d'utilisation et la souplesse du numérique**  
**L'utilisation des anciens supports cassettes**

Le laboratoire est composé d'un poste enseignant et de postes élèves raccordés par un réseau Ethernet.

La capacité du laboratoire est de 40 postes élèves.

L'ensemble est réalisé avec des mini-ordinateurs à faible consommation.

Le poste enseignant dispose d'un large écran plat, d'un clavier+souris et d'un micro-casque.

Chaque poste élève est équipé d'un écran tactile et d'un micro-casque.

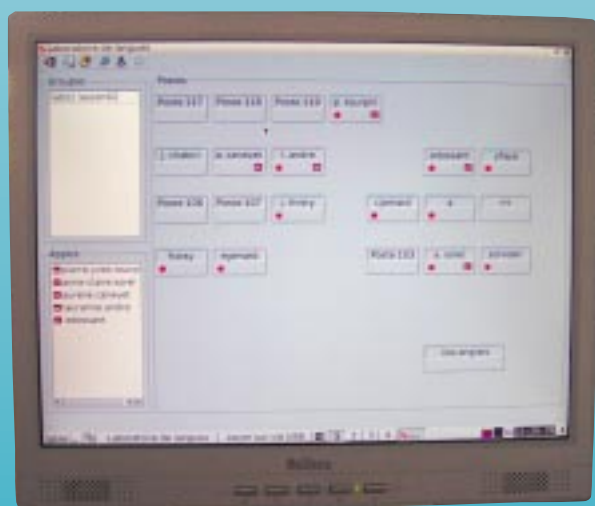
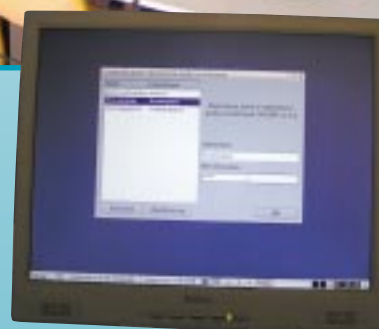

L'enseignant dispose d'une interface graphique qui lui permet :

- de numériser des cours traditionnels issus de sources analogiques extérieures (ex : cassette audio)
- de créer et d'organiser les groupes d'activité
- de créer et d'attribuer des cours aux étudiants
- de superviser les séances de travail en communiquant avec les étudiants
- d'autoriser l'enregistrement des cours sur clé USB par les étudiants

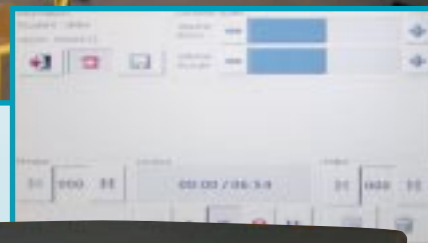
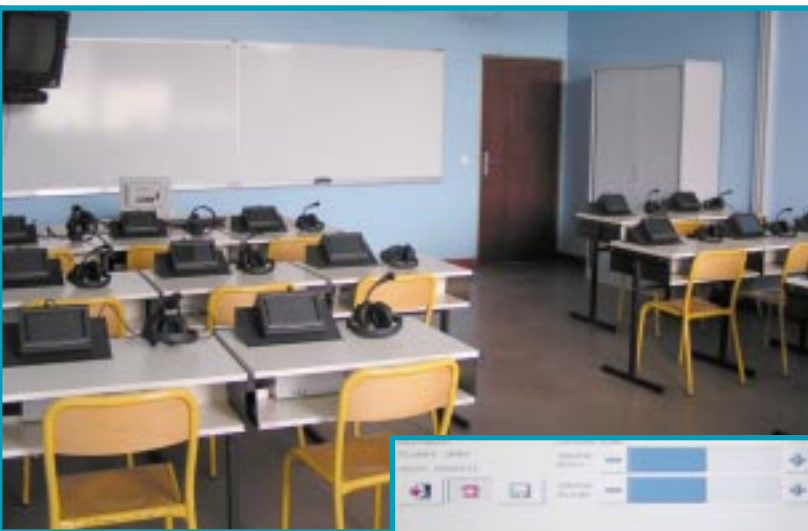

L'écran de travail permet à l'étudiant :

- de sélectionner les cours
- d'avoir accès aux fonctions identiques à celles d'un enregistreur analogique
  - d'effectuer des poses ou des retraits d'index
  - des fonctions d'avance et de retour
- d'enregistrer la leçon sur clé USB sous le contrôle de l'enseignant
- d'appeler et de communiquer avec l'enseignant

Les postes élèves permettent un pairing simplifié avec enregistrement du dialogue.



# CMCOM

24, rue des Célestins - BP 40 - 78520 LIMAY  
Tél. : 01 34 78 53 12 - Port. : 06 60 58 67 40 - Fax : 01 34 78 63 56  
E-mail : [contact@cmcom.fr](mailto:contact@cmcom.fr)